

Bajo Bravo Rio Grande Valley

Actualidad territorial de ambos lados del bajo río Bravo/Grande (Tamaulipas-Texas)

Cruces fronterizos para donar plasma

La donación de plasma sanguíneo en Estados Unidos constituye un negocio muy rentable para las compañías farmacéuticas. Las compañías ofrecen compensaciones monetarias, que atraen sobre todo a las clases urbanas empobrecidas. La mayoría de sus centros de donación se localizan en las áreas metropolitanas, incluidas las fronteras con México. De los 805 centros, 43 se encuentran a lo largo de la frontera con México, 17 de los cuales en Rio Grande Valley. Desde el inicio de la pandemia del Covid-19, la [US Customs and Border Protection](#) (CBP) permitió a los nacionales mexicanos con visa de turista continuar cruzando para donar plasma, aunque en junio de 2021 decidió restringir el acceso con ese propósito.

Donación de plasma

A diferencia de otros países, Estados Unidos no limita ni prohíbe las donaciones pagadas ni la donación en alta frecuencia por cuestiones de salud. Por ejemplo, en México la venta de plasma está prohibida desde 1987. Al contrario, Estados Unidos permite que las compañías paguen a los donantes y que donen hasta 2 veces por semana. Las compensaciones varía según la compañía, la ubicación del centro de donación, el peso del donante y la categoría del donante (ver tabla para un ejemplo); incluso, las compañías ofrecen bonos por reclutar nuevos donantes (amigos y familiares). El pago se realiza mediante una transferencia a una tarjeta de donante (la cual se caracteriza por su color rojo), que funciona como una tarjeta de débito recargable. Ante ello, muchas personas venden su sangre por la necesidad de obtener ingresos extras (ante el desempleo y empleos precarios) y además, en el caso de la población fronteriza de México, favorecido por el tipo de cambio del dólar.

Tipo de donante	Peso (en libras)		
	110-149	150-174	175-400
Nuevo donante (max. 5 donaciones)	\$325	sd	\$700
Donante frecuente (por donación)	\$30	\$40	\$45

Compensaciones en CSL Plasma en Hidalgo, TX (marzo 2020)

Las principales compañías que operan en Estados Unidos son 5: [CSL Plasma](#), [GCAM Plasma](#), [BPL Plasma](#), [Grifols Plasma](#) (a través de Biomat USA y Talecris Plasma Resources) y [Vitalant](#), todas ellas con presencia en Rio Grande Valley.

Cruces durante la pandemia

Con el fin de reducir la propagación de la pandemia por Covid-19, en marzo de 2020 Estados Unidos impuso restricciones a los viajes no-esenciales por sus fronteras terrestres (ver [Newsletter, núm.7/11](#)). De esta prohibición estuvieron exentos los viajes por motivos de salud, pero dada su ambigüedad la CBP permitía los cruces para donar plasma sanguíneo. Según datos de la CBP, durante la pandemia (entre

marzo 2020 y junio 2021) por los puertos de entrada de la frontera con México cruzaban 300-400 personas al día para donar plasma. Sin embargo, esta cantidad representa una disminución notable en comparación al volumen registrado antes de la pandemia, cuando cruzaban 800-1,000 personas diariamente.



Tarjeta de donante (Reynosa, marzo 2020)

Fuente: [El Mañana](#)

Los donantes mexicanos del Bajo Bravo con visa de turista (B2) y tarjeta de donante aprovecharon esta circunstancia para continuar cruzando a donar plasma. Para algunas familias la donación constituía una fuente de ingresos importante. Los medios de comunicación reportaron casos como el de dos familias de Matamoros que, en promedio, percibían al mes \$920 dólares y \$850 dólares respectivamente, ya que 2 de sus miembros acudían 2 veces por semana a donar. Asimismo, la CBP también detectó que muchas personas a quienes les permitía la entrada para donar, aprovechaban el cruce para realizar otras actividades (como para trabajar de forma irregular en la limpieza de casas o para realizar compras).



Fila de donantes en un centro de BPL Plasma en El Paso, TX (febrero 2020)

Fuente: [The Guardian](#)

Bajo Bravo Rio Grande Valley

Actualidad territorial de ambos lados del bajo río Bravo/Grande (Tamaulipas-Texas)

Restricciones al cruce de donantes

Esta situación cambió a partir del 14 de junio, cuando la CBP empezó a restringir el ingreso de personas con visa de turista (pero también de negocios, B1) con la intención de donar plasma y recibir dinero a cambio. El motivo es que el uso de las visas B1 y B2 para aquel propósito constituye una violación de las condiciones de entrada, ya que ese tipo de visas no permiten realizar actividades remuneradas. La CBP entiende que el donante en realidad es un trabajador y que la compensación ofrecida por las compañías es un sueldo, a la vez que tanto el trabajo como la remuneración se realiza en territorio de Estados Unidos. Por el contrario, las compañías de plasma sostienen que sus pagos no son salarios, según lo establecido en la ley, sino que son una "compensación" por el tiempo de los donantes (por el tiempo de espera y por el tiempo de extracción).

El cambio causó un gran alboroto en las redes sociales, tanto entre los donantes fronterizos mexicanos como entre las compañías. Poco a poco las distintas compañías fueron anunciando en sus redes la veracidad de la información y recomendaban a sus donantes mexicanos no intentar cru-

zar, ya que se arriesgaban a que la CBP les retirara y cancelara la visa. Asimismo, en los días siguientes varios centros de donación reportaron nula actividad debido a la ausencia de donantes, como fue el caso del centro de Talecris Plasma Resources en McAllen.



Post en facebook de Talecris en McAllen: "Han de estar aburridos sin tanta gente" (junio 2021)
Fuente: [Talecris McAllen](#)

Centros de donación de plasma

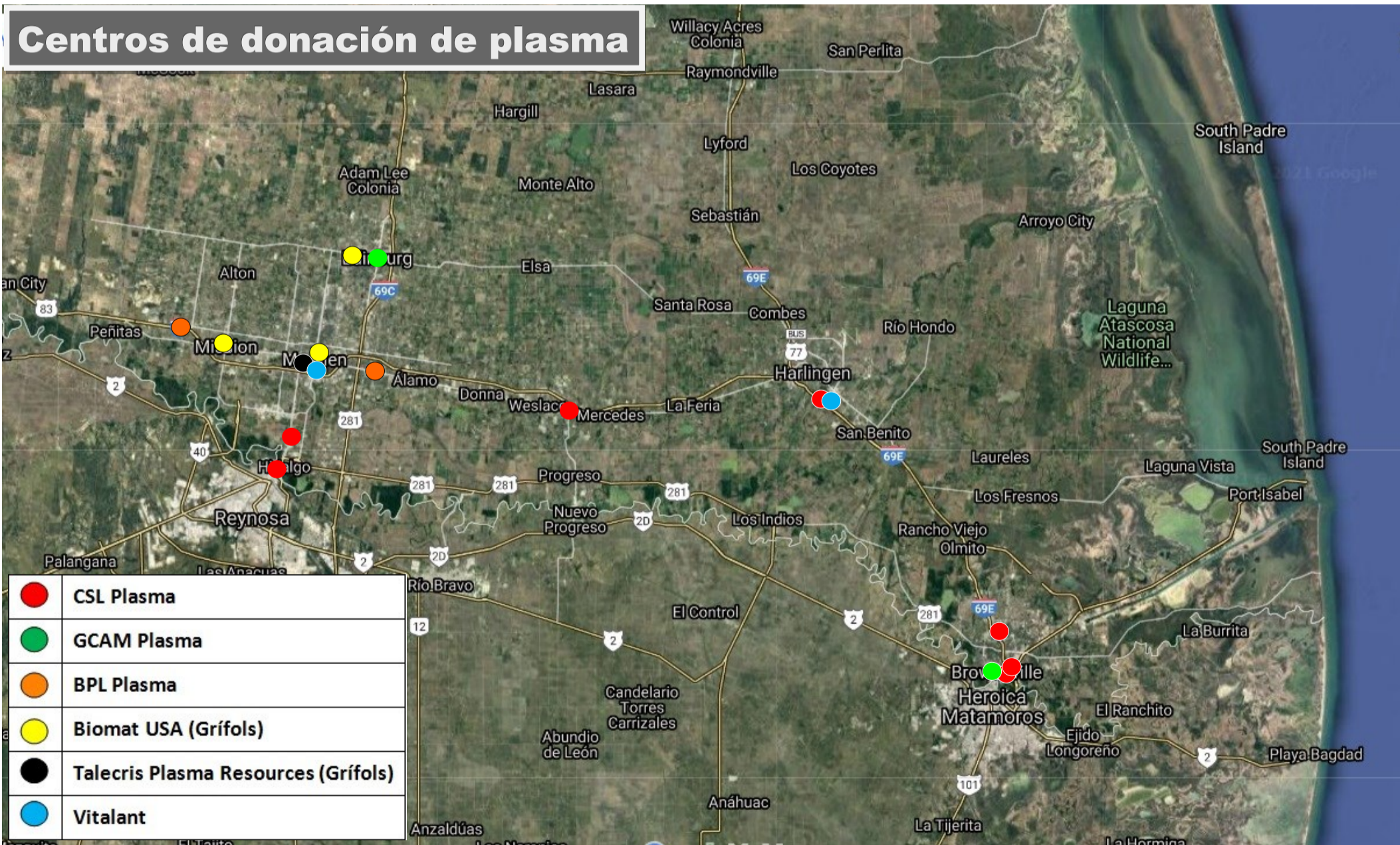

FUENTES

Dallas News [14/06/2021](#) | El Mañana [25/03/2020](#) [15/06/2021](#) [16/06/2021](#) [16/06/2021](#) | El Sol de México [22/11/2019](#) | Hoy Tamaulipas [17/06/2021](#)
Notigape [15/06/2021](#) | Telemundo [15/06/2021](#)